BIBLIOTECA CENTRALĂ „ASOCIAȚIUNII" SIBIIU

Taxa poștală plătită în numerar conform aprobării dir. g-rale p. t. t. nr. 70.346 938.

2 LEI

UNIVERSUL

12 PAGINI

167-1938

Redacția și Administrația: Palatul „UNIVERSUL", str. Brezoianu 23—25. Telefon Centrala: 3.30.10. Redactor responsabil EUGEN DUMITRESCU

Proprietar: „Universul S. A. Adm.-delegat STELIAN POPESCU Inscris sub No. 167, Trib. Ilfov | Ns. 167. — Anul I BUCUREȘTI. — Vineri 2 Septembrie 1938 | ABONAMENTE: 1 an Lei 500, 6 luni Lei 270, 3 luni Lei 150

In preajma matchurilor cu Jugoslavia

Selecționabilii din provincie au început să sosească în Capitală

Primii sosiți: Felecan, Căpușan, Nistor și Marcu. Ploeștenii Dobra și Lupașvin astăzi. Gall și Reiter sosesc deasemeni

Modificări în lotul jucătorilor pentru echipa națională B, care se alcătuește astă seară

Astă seară, după cum am anunțat, se va întruni din nou comitetul federal restrâns — probabil sub președinția d-lui V. V. Tillea, care se'ntoarce azi în Capitală — pentru a alcătui echipa națională B.

Din informațiile noastre garnitura secundă nu va putea diferi prea mult de cea pe care am publicat-o acum câteva zile:

Iordăchescu — Sfera, Felecan — Bărbulescu, Dobra, Nistor — Bogdan, Moldovan, Marcu, Ștefănescu, Căpușan.

MODIFICARI IN LOT

In ședința de Luni seară, comitetul federal a alcătuit un lot de 19 jucători din care urmează să selecționeze chipa B:

In cursul zilei de eri însă, s'a produs o indisponibilitate: Duce — reținut ca fundaș — a terminat concediul și se duce la regiment.

In locul lui a fost convocat venusistul Ionescu-Crum.

Deasemenea, este foarte probabil ca și universitarul Ștefănescu să nu mai fie selecționat, deoarece face serviciu de noapte la instituția unde este funcționar.

PROVINCIALII AU INCEPUT SA SOSEASCA

Selecționabilii provinciali care au fost convocați la București, au început să soseasca.

Aseară și-au făcut apariția clujenii Căpușan, Nistor, Felecan I, și timișoreanul Marcu.

Astăzi dimineață urmează să vină și ploeștenii Dobra și Lupaș.

GALL ABSENT

Din Timișoara n'a venit Gall.

Acesta absentează însă motivat: Sâmbătă are examen de care depinde un an de studii.

REITER A FOST CONVOCAT ȘI EL

Din lotul jucătorilor reținuți pentru echipa B, a fost omis timișoreanul Reiter, care a și fost convocat.

Eri însă, s'a comunicat telefonic dela Timișoara că Reiter a fost lovit Duminică și că nu poate veni la București. FRFA a cerut atunci un certificat medical și în acelaș timp a atras atenția grupării CAMT că dacă va utiliza totuși Duminică pe Reiter, atunci va fi radiată.

In ce privește pe Reiter, intenția federației era ca să-l introducă în echipa A sau B, ca inter dreapta, în locul lui Ploșteanu cau Moldovan.

PLOEȘTEANU INDISPONIBIL

Cât despre Ploșteanu, acesta nu va juca sigur la Belgrad, deoarece are examene.

Din informațiile pe care le deținem, postul de inter-dreapta din echipa A va fi ocupat de Prassler.

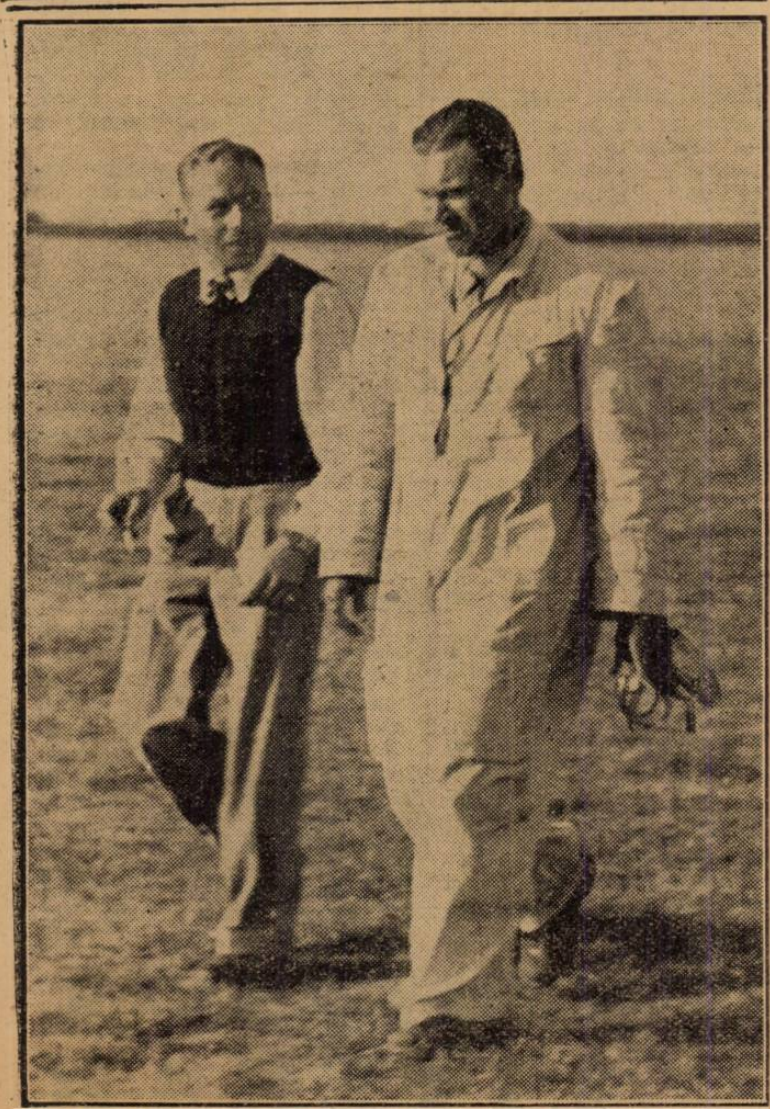

Ing. Al. Frim și M. Ghica-Cantacuzino — cei mai bine

Vlcec, arbitrul matchului

România B-Jugoslavia B, și-a anunțat sosirea

Pentru matchul dintre echipele B ale României și Jugoslaviei care se dispută Duminică în Capitală, federația noastră propusese vecinilor noștri trei arbitri dintre cari aceștia l'au ales pe cehul Vlcec.

In cursul zilei de eri F. R. F. A. a primit o telegramă prin care d. Vlcec confirmă că acceptă să arbitreze jocul și își anunță sosirea pentru Sâmbătă la ora 16.30.

D. V. Braida a fost delegat să-l primească din partea F. R. F. A.

Comitetul C. E. C.

a delegat pe d-nii T. Moraru și Xifando ca arbitri de linie la finalele Cupei Europei Centrale

Federația noastră de football a primit două telegrame din partea comitetului C.E.C. prin care se anunță că pentru cele două finale dela Praga și Budapesta au fost acceptați arbitrii de linje români și anume: d. dr. Teofil Moraru la Praga (împreună cu jugoslavul Mika Popovici) și d. Denis Xifando la Budapesta (cu jugoslavul Bodubky).

Ambii arbitri români sunt indisponibili pentru cele două date. F.R.F.A. va răspunde comitetului C.E.C. în acest sens, propunând tot odată ca arbitru de tușe român pe d. dr. Gabriel Russu.

Colonelul Lindbergh a sosit eri la Cluj

Cluj, 31 (prin telefon). — Azi după amiază la ora 14,40 a aterisat pe aerodromul din localitate colonelul Lindbergh.

Insoțit de soția sa, colonelul Lindbergh vine dela Odesa și și-a întrerupt călătoria, ca să-și alimenteze avionul.

Colonelul Lindbergh și soția sa vor petrece noaptea la Cluj, urmând ca mâine dimineață să-și continue călătoria.

„Universitatea" va juca în Divizia B!

Cluj, 31 (prin telefon). — **In cercurile sportive din localitate se dă ca sigur că gruparea Universitatea se va prezenta Duminică la Satu-Mare, în matchul de divizie B, contra Olimpiei.**

Prezentarea clujenilor se datorește — susțin cercurile bine informate — unei intervenții personale a d-lui V. V. Tilea, care se găsește în localitate, și a avut întrevederi cu conducătorii universitarilor.

Un mare succes românesc

„București" a câștigat matchul triunghiular de tennis dela Znaim (Cehoslovacia)

Excelenta comportare a lui Schmidt și Caralulis

Praga, 31. — Matchul de tennis inter-orașe care s'a desfășurat la Znaim și dela care reprezentanții Praghei s'au retras, a revenit jucătorilor bucureșteni.

Eroii victoriei au fost Iulis, cari în ultima zi au câștigat trei matchuri, asigurând un succes binemeritat tenisului bucureștean.

Rezultatele ultimei zile au fost următoarele:

CARALULIS b, Blanar

SCHMIDT, CARALULIS bate Vodicka, Marsalek (Brno) 6:1, 6:4!!

SCHMIDT, CARALULIS b. Filko, Krejici (Bratislava) 6:1, 6:3;

Merhaut, Marselek (Brno) b. Strauch, Dan-